Ж. СИБЕЛИУС

ГРУСТНЫЙ ВАЛЬС

*

Ф. КРЕЙСЛЕР

ПРЕКРАСНЫЙ РОЗМАРИН

МУЗГИЗ
1954

Г. Ф.

53 г.

ГРУСТНЫЙ ВАЛЬС

из музыки к драме А. Иернефельта „КУОЛЕМА"

Ж. СИБЕЛИУС

Переложение для баяна А. Онегина

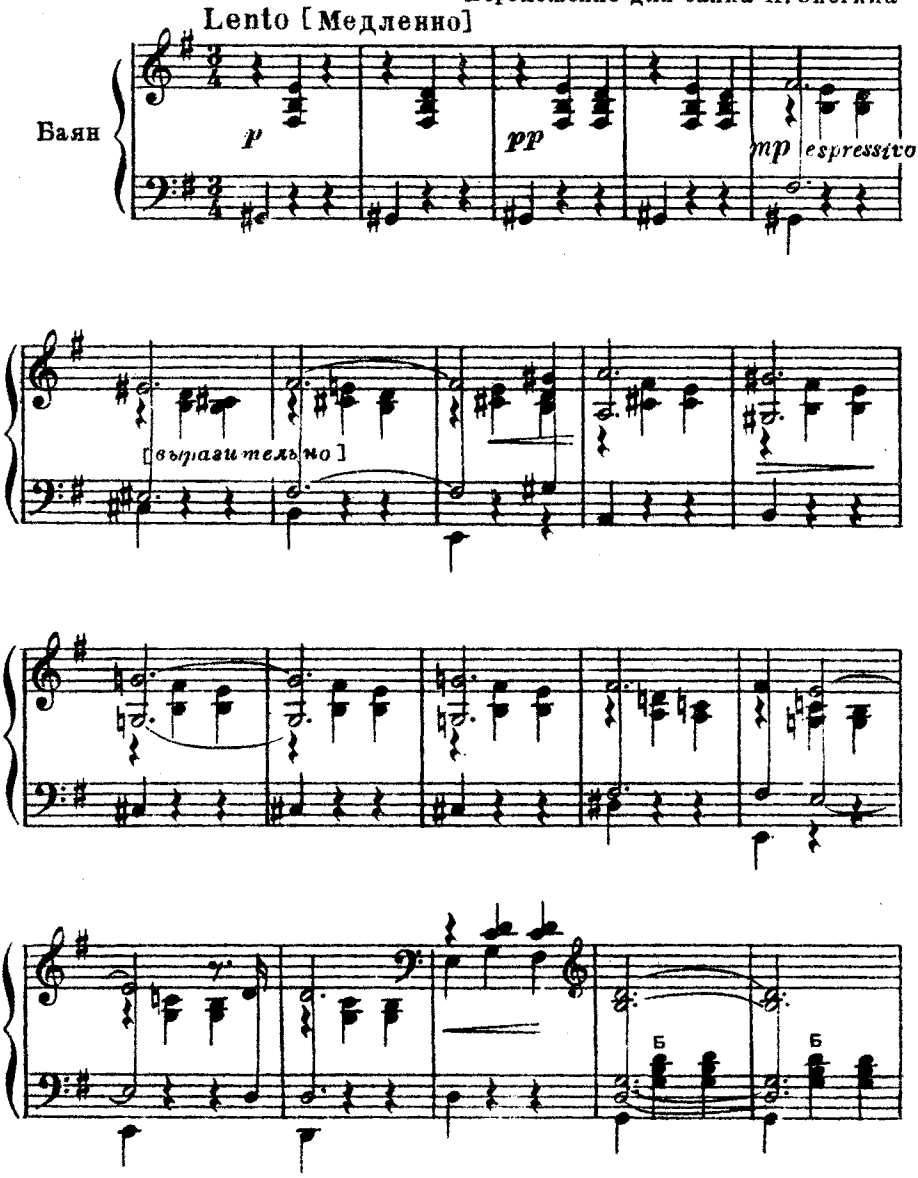

Ноты: Ale07.ru

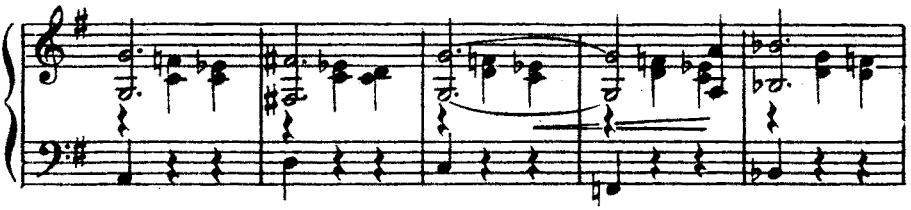

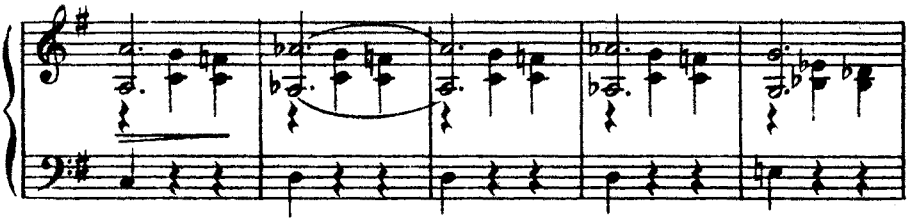

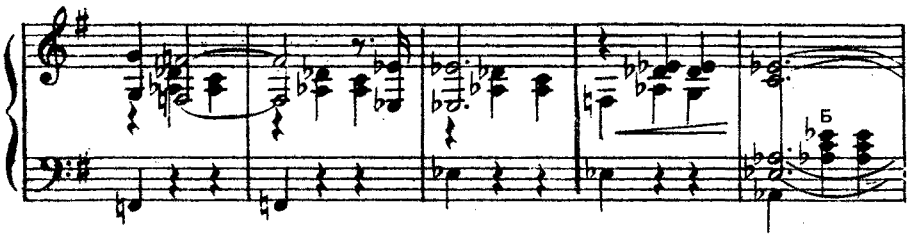

a tempo [в темпе]

rall. [замедл.]

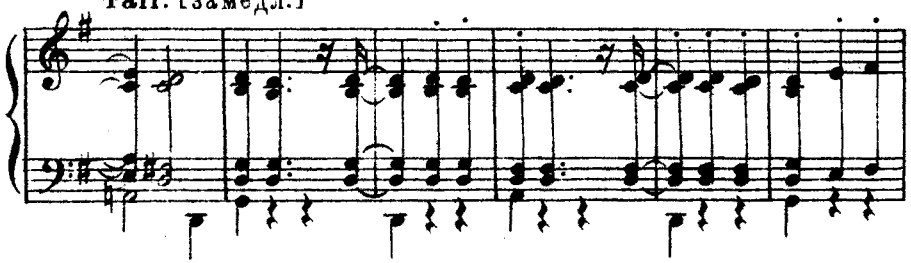

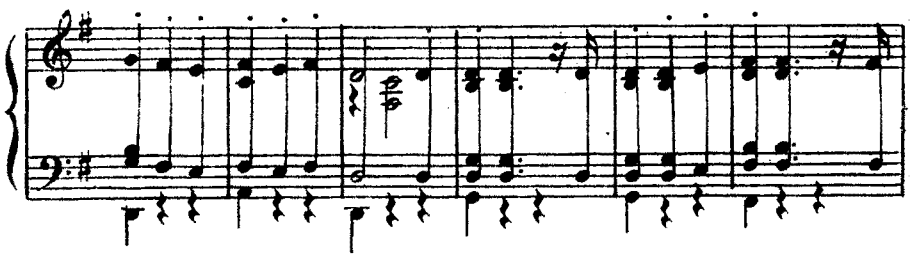

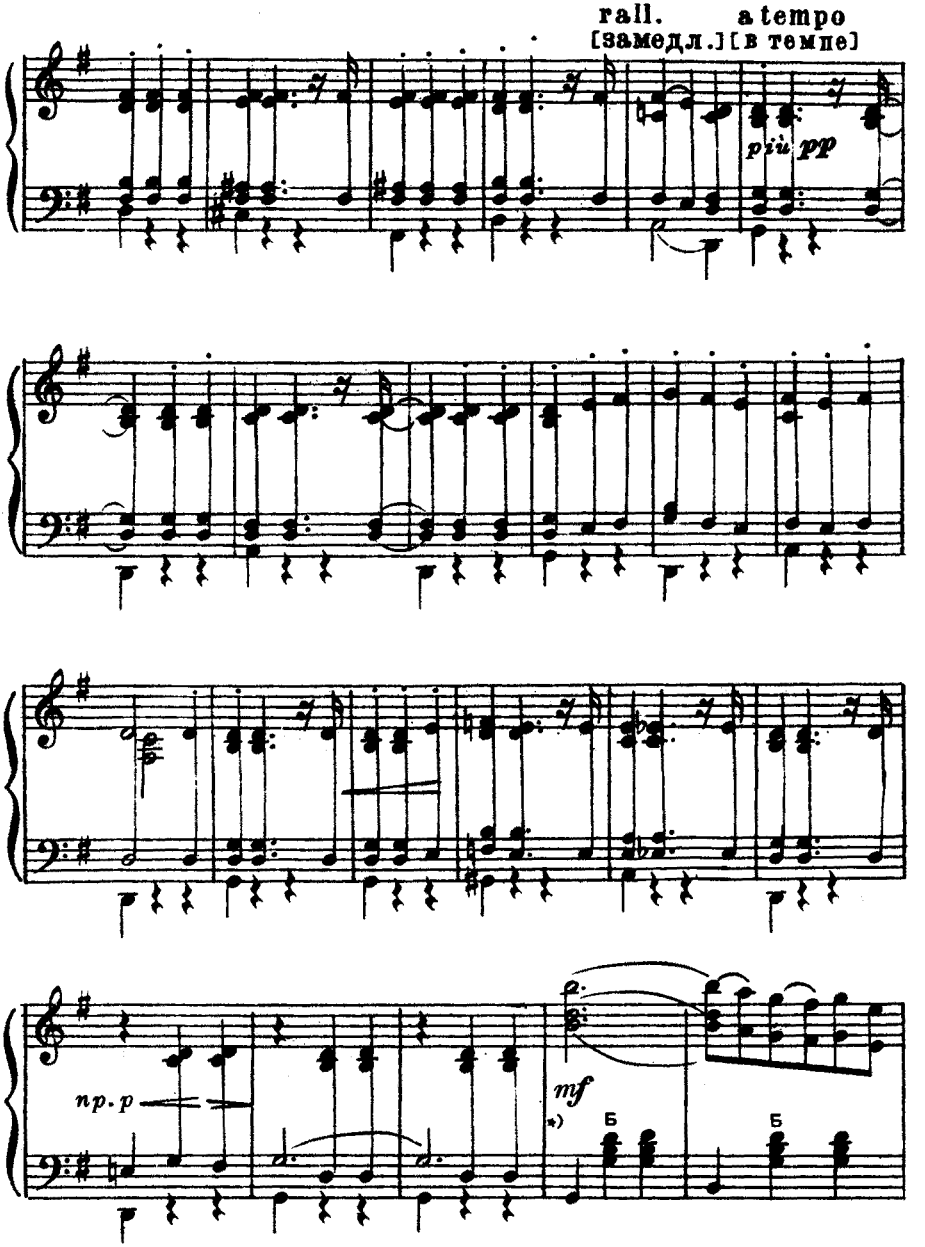

*) У Ж. Сибелиуса партия левой руки такая:

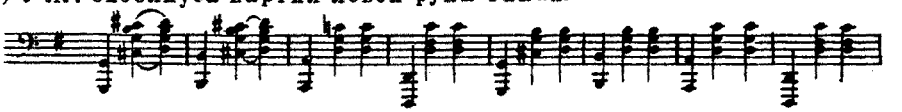

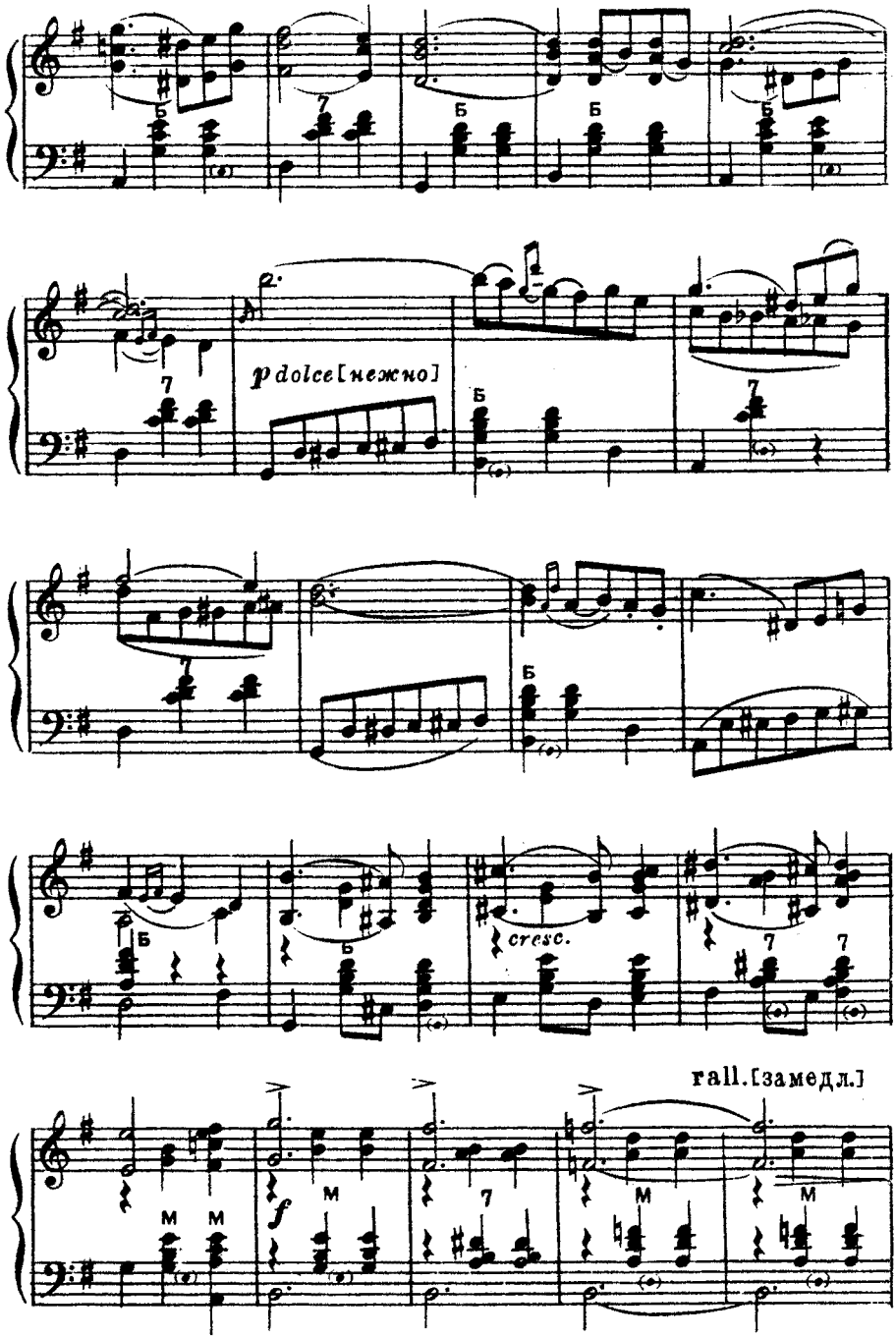
p dolce [нежно]
cresc.
rall. [замедл.]

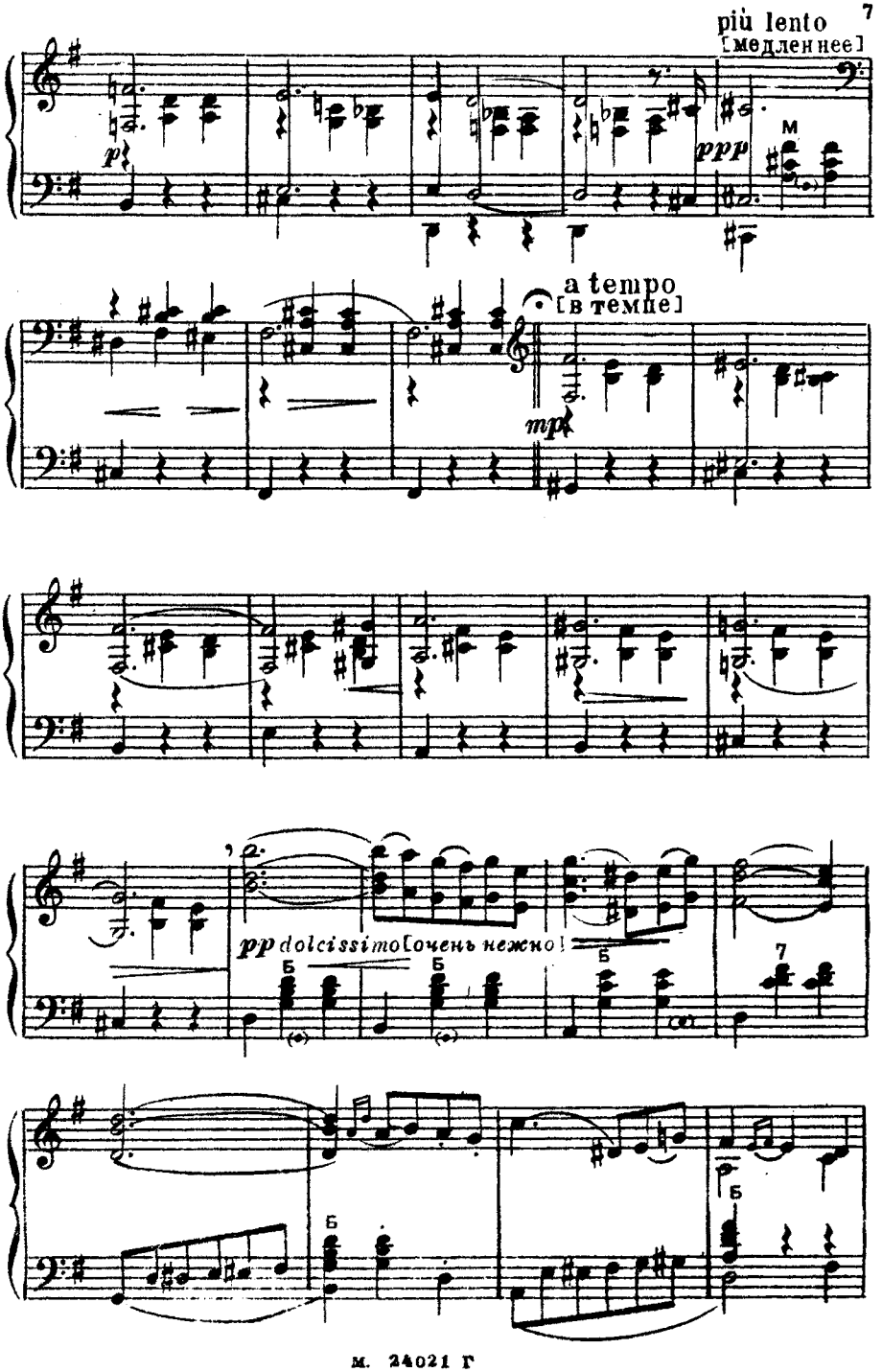
più lento
[медленнее]
p
ppp
M
a tempo
[в темпе]
mp
pp dolcissimo [очень нежно]
Б
7

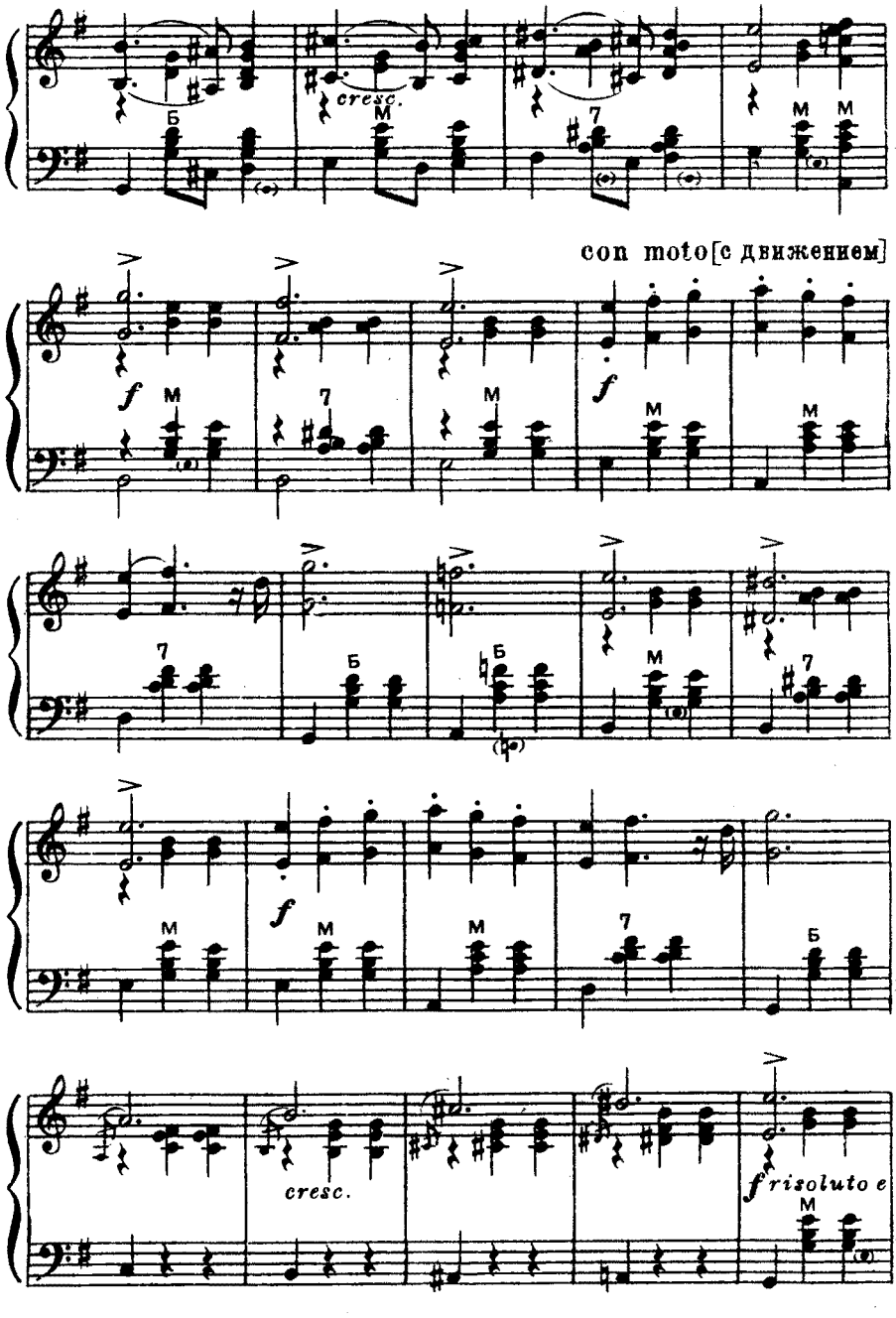
cresc.
con moto[с движением]
cresc.
risoluto e

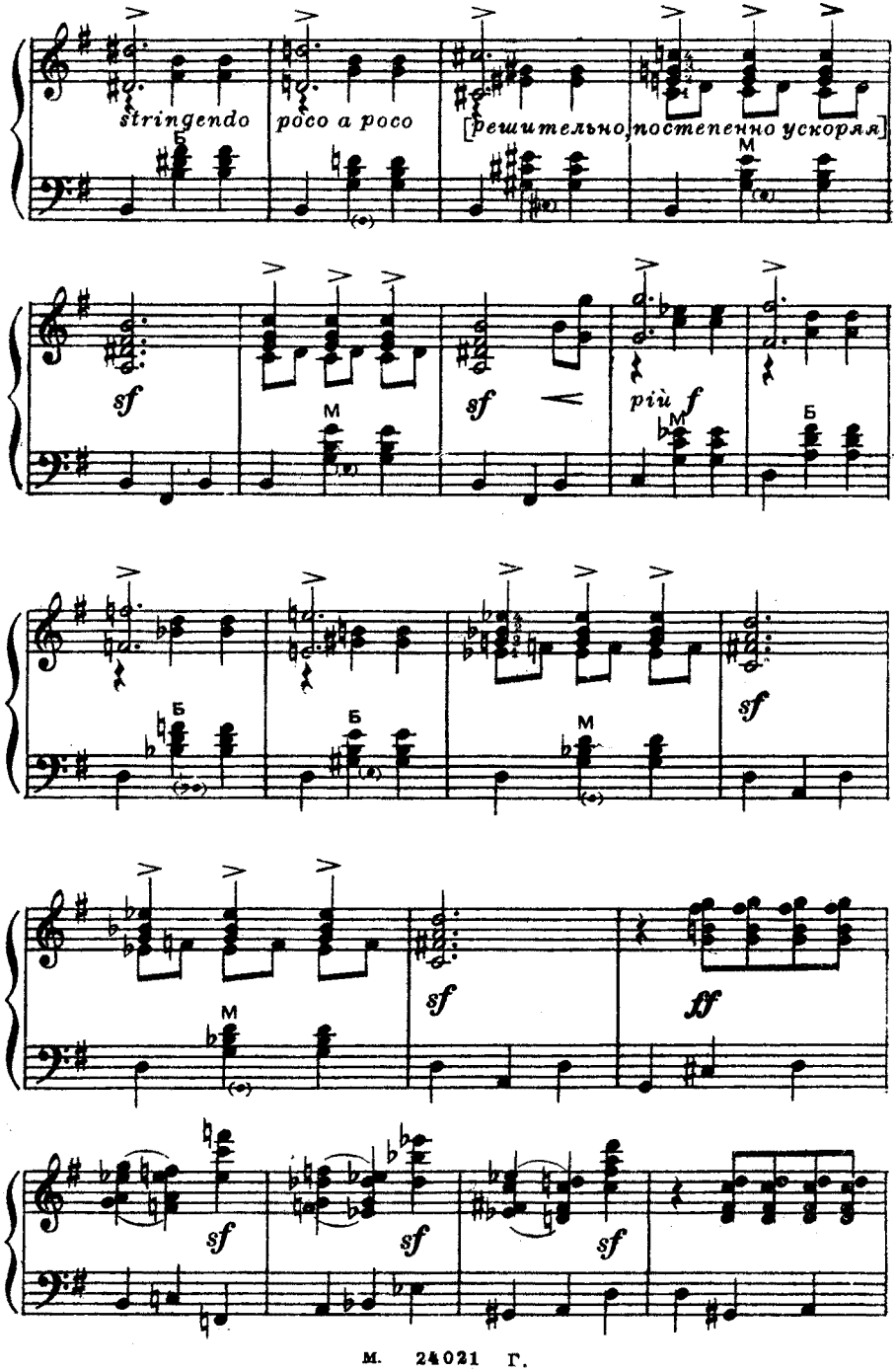
stringendo
poco a poco
[решительно, постепенно ускоряя]
sf
più f
ff

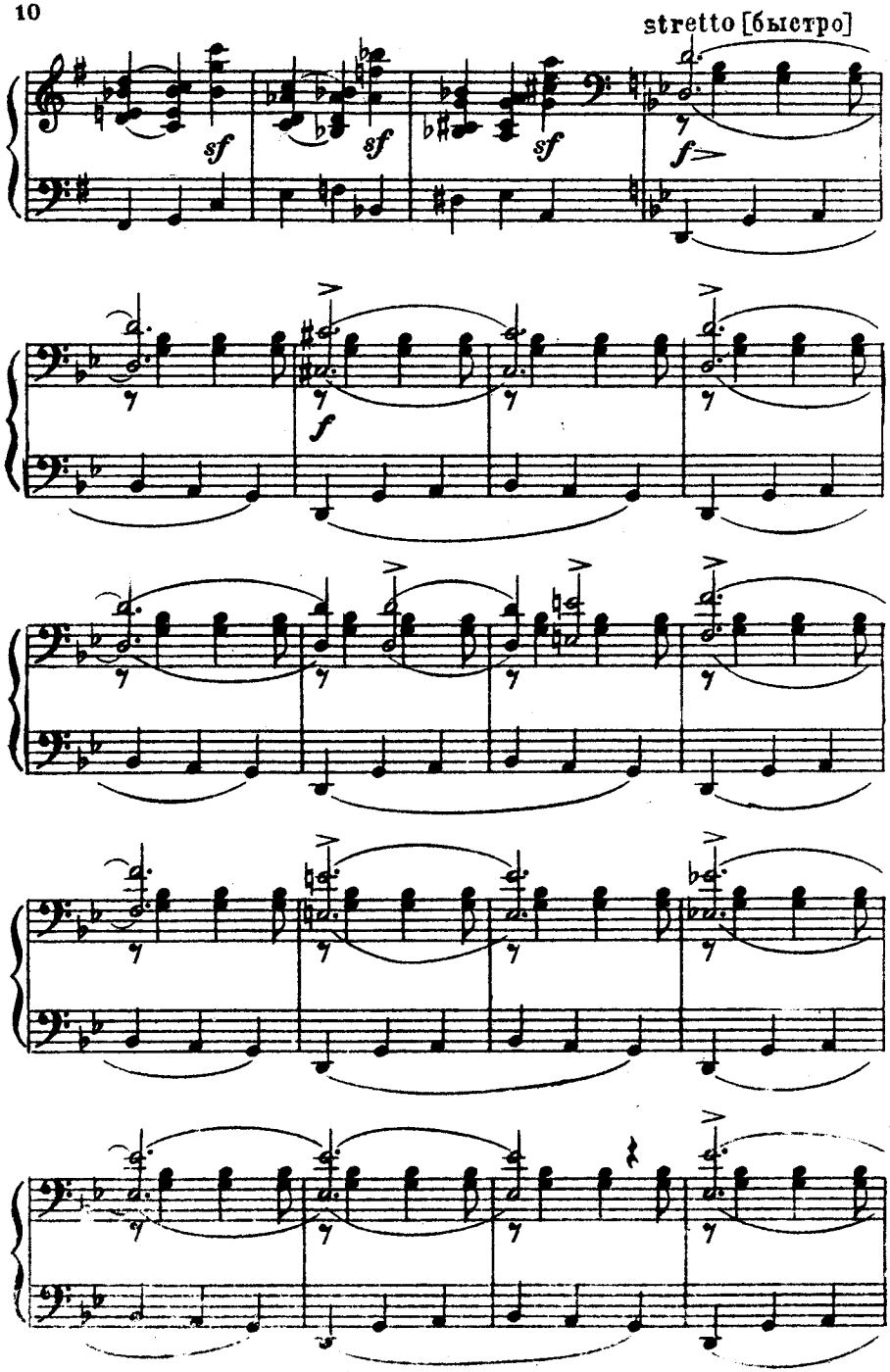
stretto [быстро]
sf
sf
sf
f
f

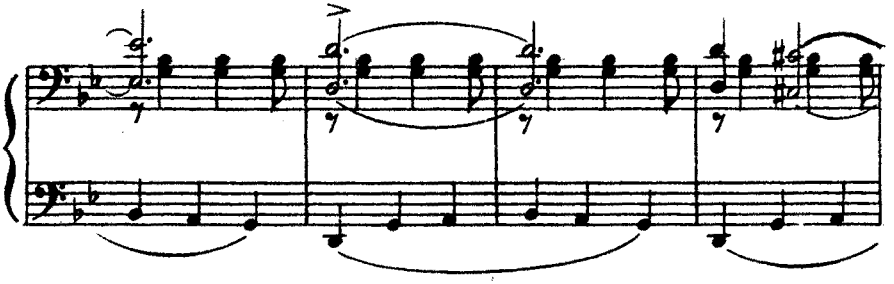

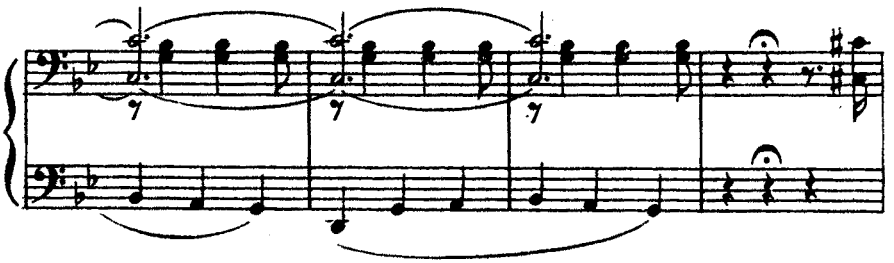

Lento assai [Очень медленно]

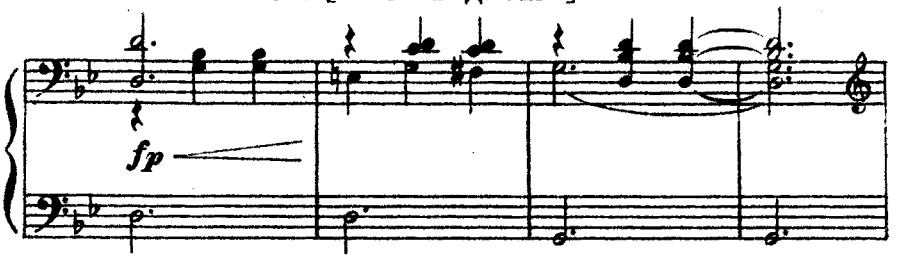

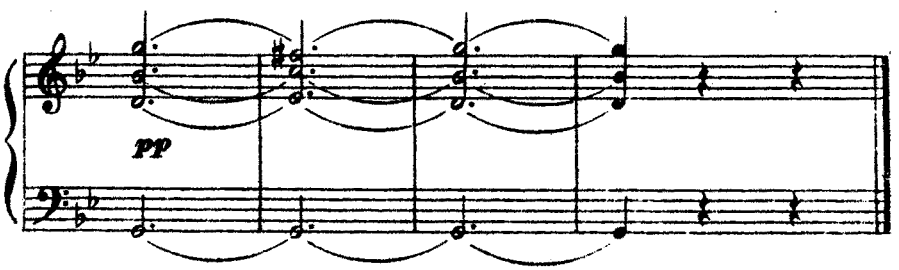

„ПРЕКРАСНЫЙ РОЗМАРИН“

Ф. КЛЕЙСЛЕР
Переложение для баяна А.Онегина

Grazioso [Грациозно]

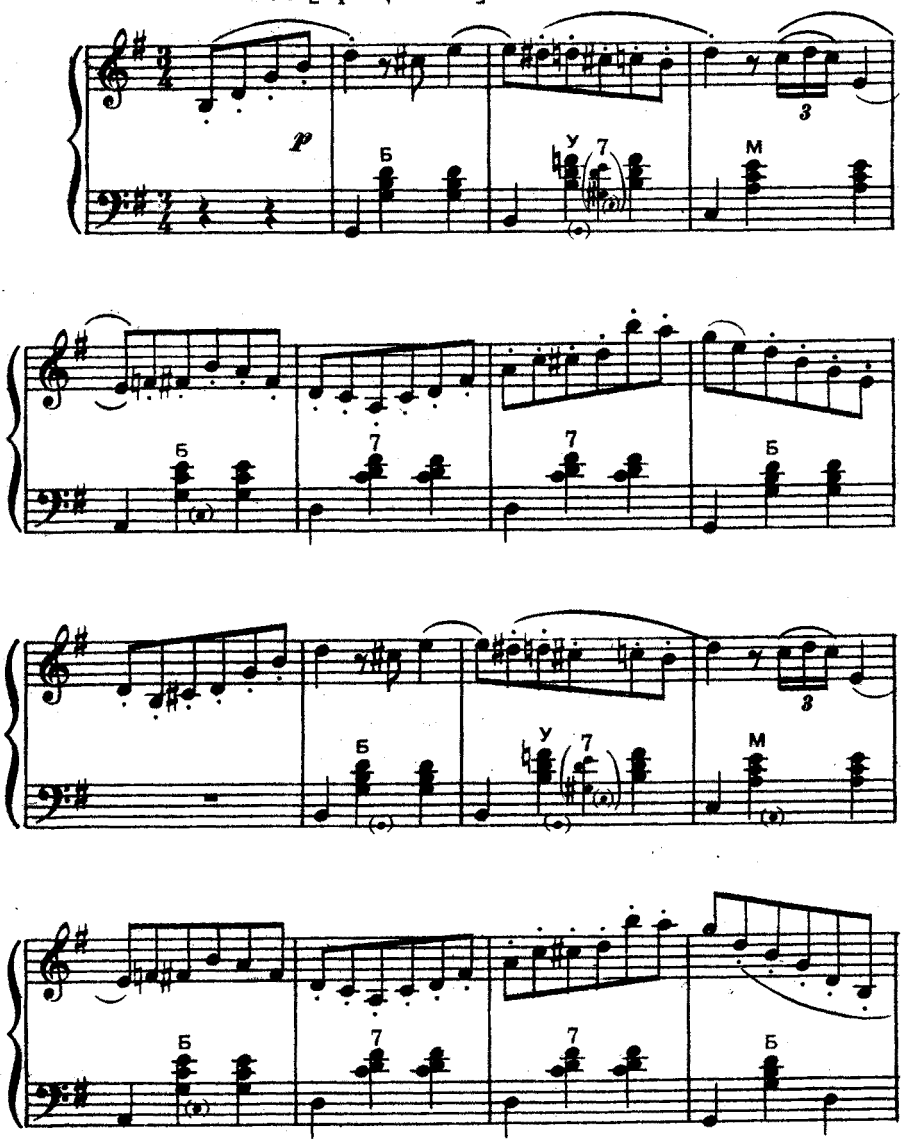

М. 24021 Г.

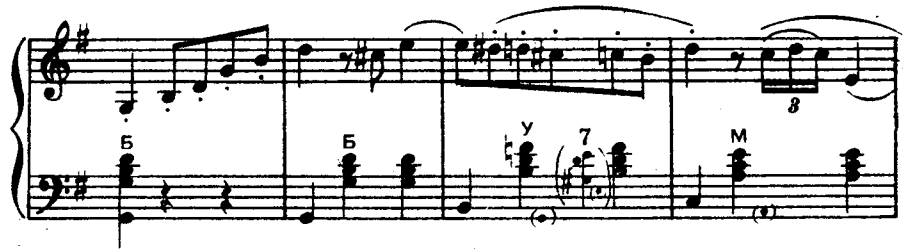
Б
Б
У
7
М

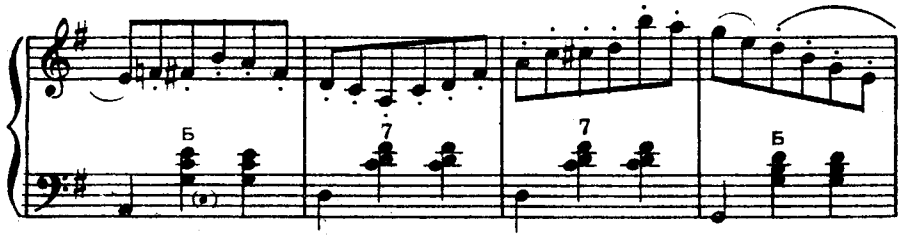
Б
7
7
Б

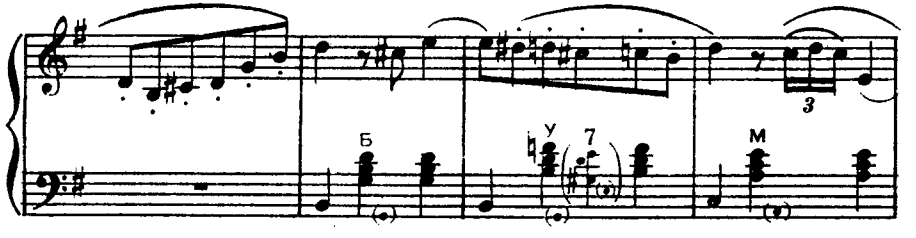
Б
У
7
М

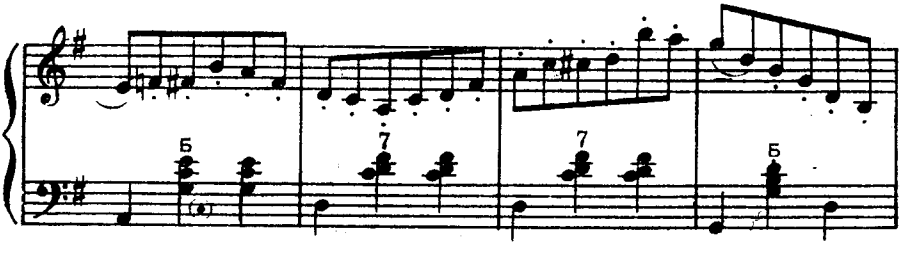
Б
7
7
Б

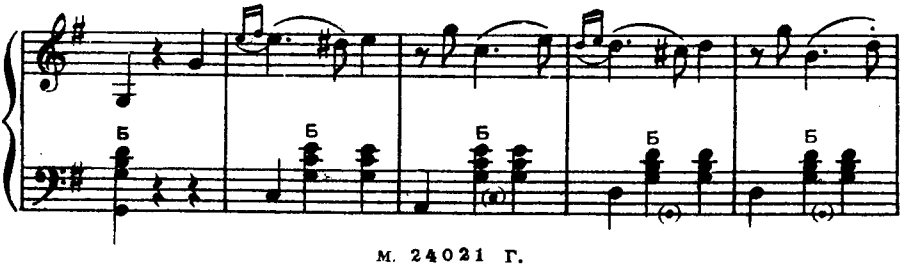
Б
Б
Б
Б
Б

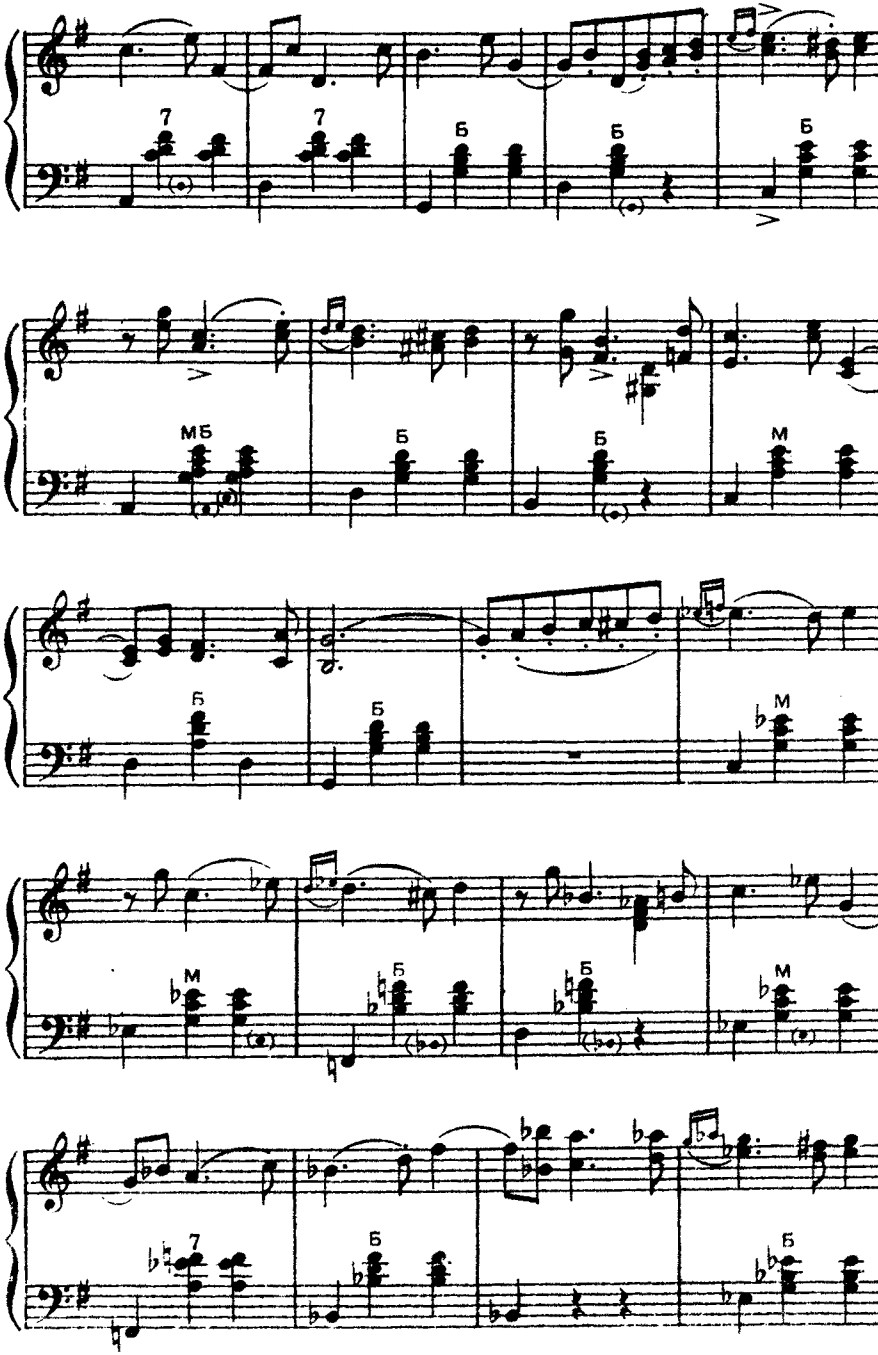
7
7
Б
Б
Б
МБ
Б
Б
М
Б
Б
М
М
Б
Б
М
7
Б
Б

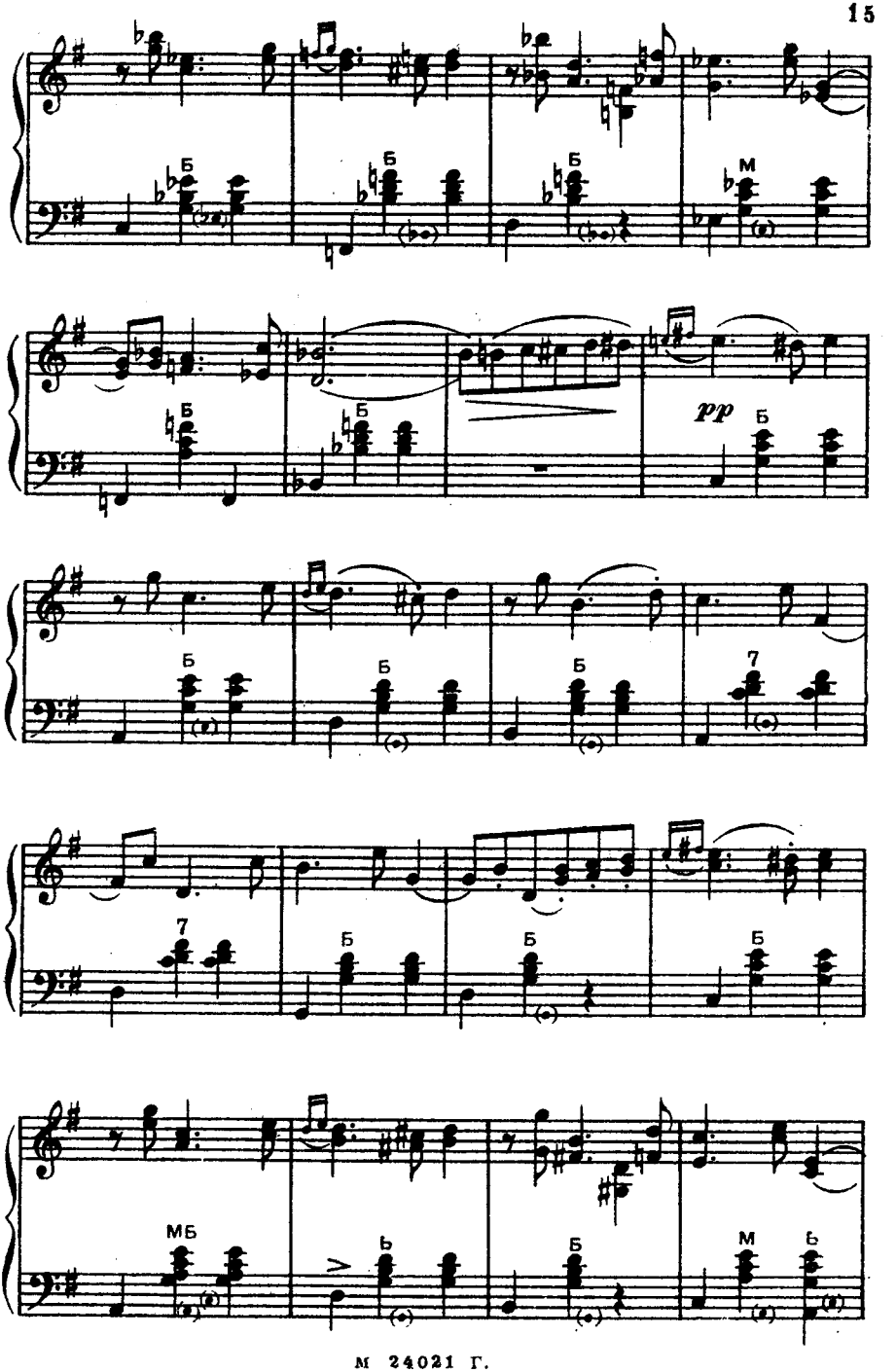
Б
Б
Б
М
Б
Б
pp
Б
Б
Б
7
7
Б
Б
Б
МБ
Ь
Б
М
Ь

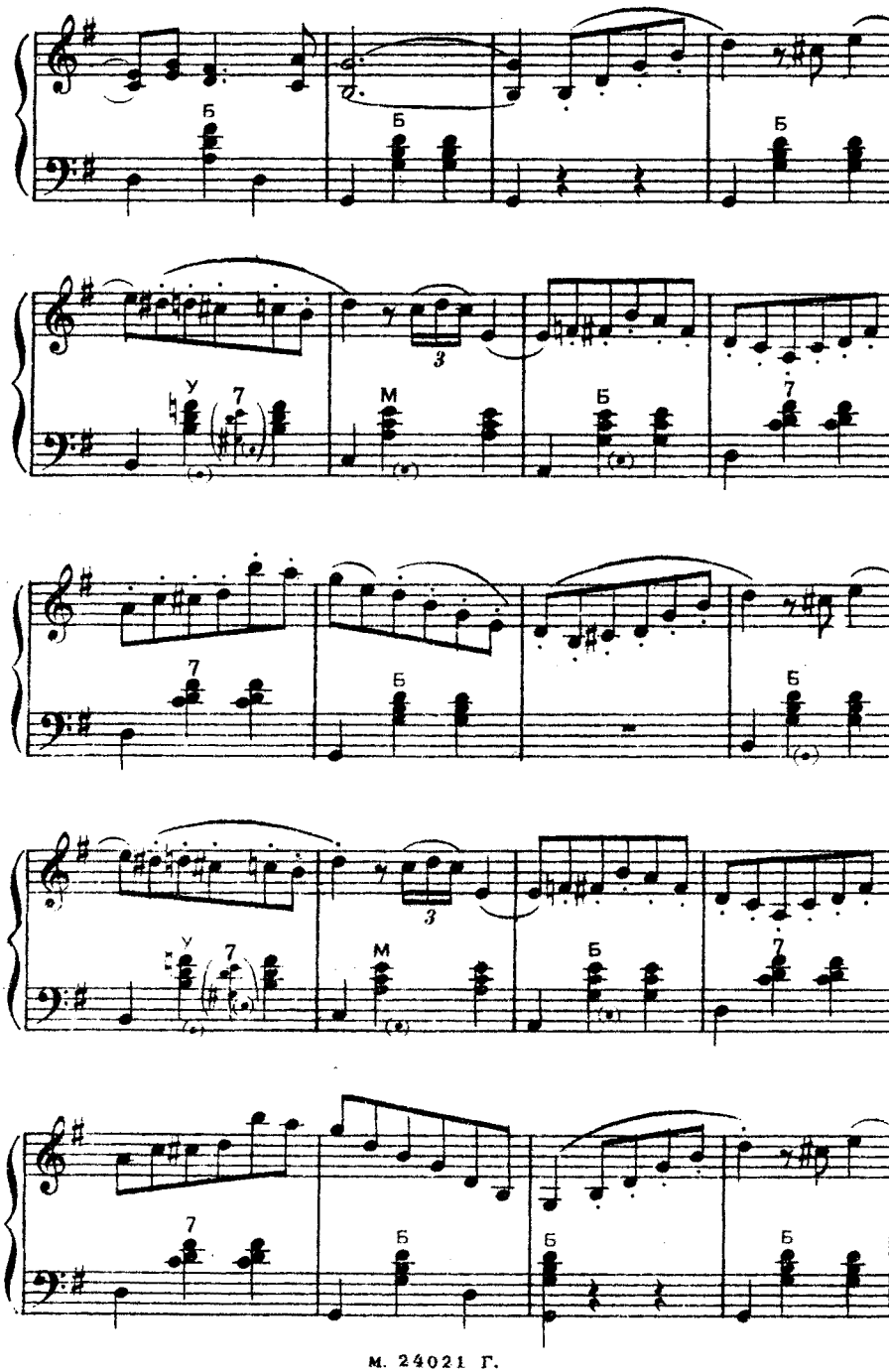
Б
Б
Б
У
7
3
М
Б
7
7
Б
Б
У
7
3
М
Б
7
7
Б
Б
Б
Б

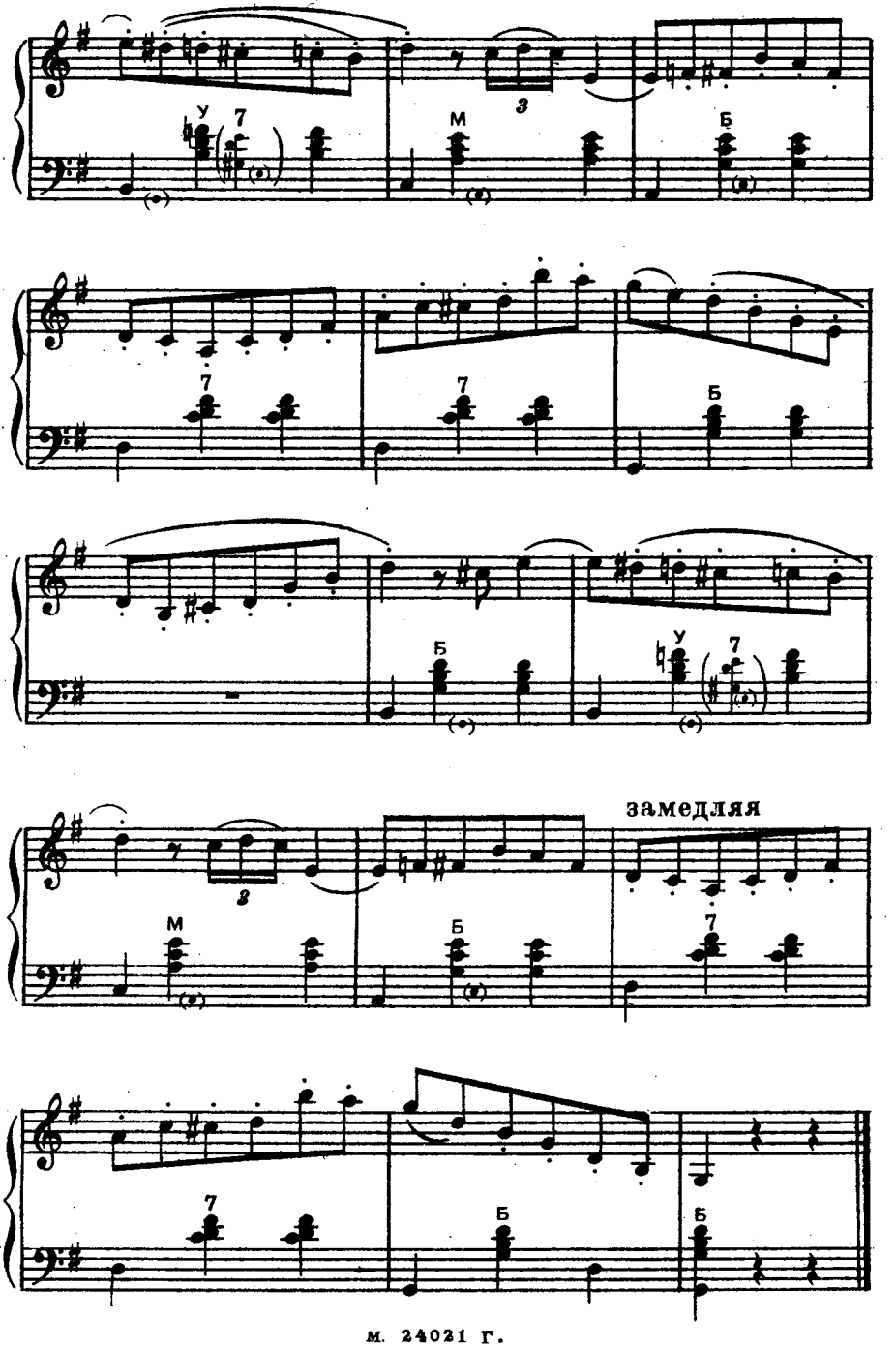
У
7
3
М
Б
7
7
Б
Б
У
7
замедляя
3
М
Б
7
7
Б
Б

Редактор Б. Страннолюбский
Техн. редактор Е. Непомнящая
Корректор А. Головская

Подписано к печати 18/III 1954 г.
А 03020. Форм. бум. 60×92¹/₁₆=0,625
бум. л.— 1,25. печ. л.— 1,25 уч.-изд. л.
Тираж 30 000 экз. Зак. 2055.

17-я типография нотной печати
Главполиграфпрома. Москва,
Щипок, 18.

1 р. 25 к.

24021-г